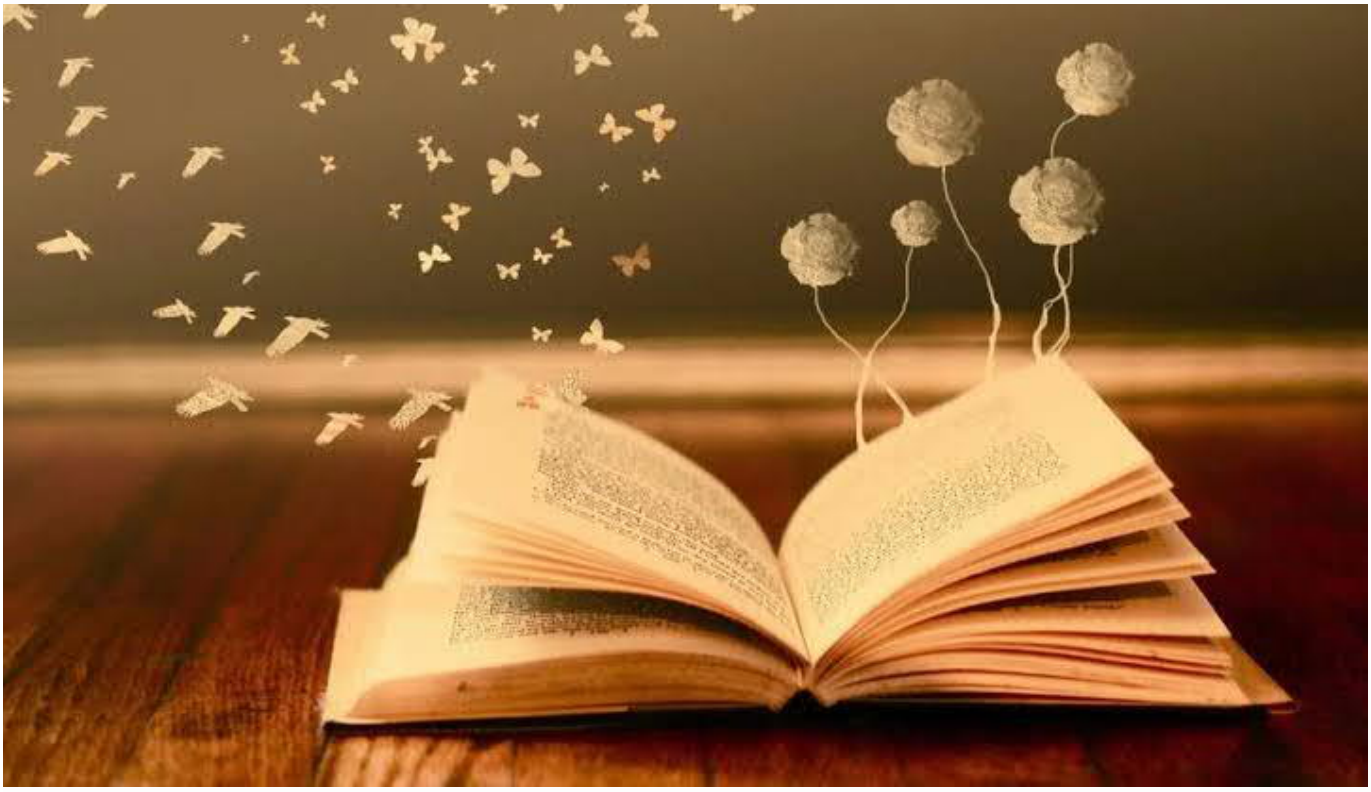

سىرلار ئاچقۇچى

يانۋار 16, 2020 admin@sajiye ماقالىلار

دوكتور سالمان ئەۋدە

قىزچاق لىزمۇراينىڭ سەرگۈزەشتىلىرىنى ئوقۇغانمۇسىز؟

ئۇ بىلايىر، گورباچوۋ، دالاي لامالار بىلەن بىرلىكتە لېكسىيەگە قاتناشقان.

ئۇنى ئاتا – ئانىسى تاشلىۋەتكەن بولۇپ، ئاچارچىلىقتىن مۇز پارچىسى ۋە چىش پاستىلىرىنى يېيىشكە مەجبۇر بولغان ئىدى.

ئوقۇش باشلانغاندا ئۇنىڭ تاپشۇرۇق دەپتىرىگە بېشىدىن پىتلار چۈشۈپ تۇراتتى.

دادىسى زەھەرلىك چېكىملىك ئىزدەپ چىقىپ كەتكەندە، دادىسىنى كۆتۈپ تالاي كېچىلەرنى كىرپىك قاقماي ئۆتكۈزگەن ئىدى.

ئۇ دەرستە ئالدىنقى قاتاردا بولغانلىقتىن ھارۋارد ئۇنىۋېرسىتېتى ئۇنىڭ ئوقۇشىنى داۋاملاشتۇرۇشى ئۈچۈن ئىقتىسادىي ياردەم ۋە تۇرالغۇ بىلەن تەمىنلىگەن ئىدى.

ئۇ بىر چەتكە قېقىلغۇچىدىن ھەممەيلەنگە ئىلھام بېرىدىغان بىرىگە ئايلاندى.

مۇشۇنداق مۆجىزىگە تولغان بىر ھايات قىسسىسىنى ئاڭلىغىنىڭىزدا ياكى شۇ خىل ھاياتنى كۆرگىنىڭىزدە قەلبىڭىز لەرزىگە كەلمەي قالمايدۇ. دەرھال ئۆزىڭىزنى ۋە جاپا – مۇشەققەتلىرىڭىزنى ئۇنىڭ بىلەن سېلىشتۇرۇشقا، ئۇنىڭ ھايات يولى ئۈستىدە ئىزدىنىشكە باشلايسىز.

سەھىپىلەرگە پۈتۈلگەن ياكى سۆزلەنگەن سۆزلەر ھەرگىزمۇ جانسىز سۈرەت ياكى قۇرۇق شوئار ئەمەس، بەلكى ئۇ روھقا ۋە ھاياتلىققا ئىگە. ئۇ ھەرگىزمۇ ئۆلۈك ھەرپلەر ئەمەس، بەلكى ئۇ قۇلاق ئاڭلايدىغان، ئەقىل چۈشىنىدىغان، قەلب يايرايدىغان جاراڭلىق ئاۋاز.

بەزى قىسسىلەر، تېكىستلەر ۋە سۆزلەر سىزنىڭ بىر قىسمىڭىزغا ئايلىنىپ ۋۇجۇدىڭىزغا سىڭىپ كېتىدۇ. نامراتلىق، ئازاب – ئوقۇبەت، سەرگەردانلىق شۇنداقلا بايلىق، ياشلىق، شان – شۆھرەت قاتارلىقلار ئۆزۈن داۋاملاشمايدۇ، بىلىم ۋە ھەقىقىي زېرەكلىك ئەبەدىيلىككە ئىگە. كىتابقا ئىنساندەك، ئوقۇشلۇقلارغا ھاياتلىققا تولغان ئالەمدەك مۇئامىلە قىل.

ئالەم كاتتا بىر كىتاب، ئۇنى بەرپا قىلغۇچى بولسا ھەممە شەيئىنى مۆكەممەل يارىتقان ئاللاھتۇر. شەيئىلەر بولسا ئېلىپبە ھەرپلىرى، كىم ئۇنىڭغا يۈزلەنسە ئۇنىڭدىن پايدا ئالالايدۇ. سىز مۇشۇ كاتتا كىتابنىڭ بىر ھەرپى، ئىرادىگە كەلگىنىڭىزدە بۇ كىتابتىن قۇدرىتىڭىزنىڭ يېتىشچە كۆپ ھوسۇل ئېلىڭ.

كۆز، قۇلاق، تەسەۋۋۇر، قەلب قاتارلىقلار سىزدەك زېرەك بىر كىشىنىڭ ئوقۇش قوراللىرى. بۇلاردىن قەلبىڭىزنىڭ چوڭقۇر قاتلاملىرىغا ئىز سالىدىغانلىرىنى تاللاڭ. مانا بۇ، ئىنسانىيەت ئالىمىگە كىرىشىڭىز ئىشىكىدۇر.

دادىنىڭ بالىنىڭ چىرايىنى تونۇشى، ئاشقىنىڭ مەشۇقىنىڭ تۈيغۇلىرىنى ھېس قىلىشى، دېھقاننىڭ زىرائەتلەرنى بىلىشى ھەيران قالارلىق ئىش ئەمەس. ئاقىللار باشقىلارنى بىلىشتىن ئاۋۋال ئۆزىنى بىلىدۇ.

بىر ئۇستاز مۇنداق دېگەن: «كىتابقا تائامنى يالماپ يۇتقاندەك ئەھمىيەت بەرگىن! ئۇنىڭ ئۇچۇن خۇددى بىر سۆڭەكنى يەۋېتىپ، تاشلاپ بېرىلگەن يەنە بىر سۆڭەكنى مۇھاپىزەت قىلغان ئىتتەك بولغىن!»

شۇ كۈندىن باشلاپ مەن مەھكەم تاقالغان ئۆي ئىچىدە بولسامۇ يالغۇزلۇق ھېس قىلىپ باقمىدىم.

كىتاب ئوقۇش بىر ھۇزۇر، باشقا ھۇزۇرلىنىشلار يوقالغاندا بۇ ھۇزۇر تېخىمۇ داۋام قىلىدۇ ۋە ئارتىدۇ. كىتاب ئوقۇيدىغان ئىنسان، ئۇ ھاياتلىققا تولغان ئىنسان. ھەقىقىي كىتاب ئوقۇش دېگەن قۇرۇش، چۆڭۈش، قوراشتۇرۇش، قايتىلاش، رەتلەش ۋە تەھلىل قىلىش بىلەن بىرىكىپ كەتكەن ئوقۇشتۇر.

كىتابنى خۇشاللىق ۋە ئازابلارنىڭ ماھىيىتىنى يېشىپ بېرىدىغان كان، دەپ بىلىپ كەلدىم. ئۇ مېنى ئېغىرچىلىق ئالمىدىن كەڭرىلىك ۋە ئازادىلىككە چىقاردى.

كىچىكمىدە كىتاب بىلەن سائەتلەرچە خۇشاللانغىنىمدەك ھازىرمۇ كىتابنى ئەڭ چوڭ خۇشاللىقىم ۋە ئەڭ ئېسىل سوۋغا دەپ قارايمەن. كۆپچىلىككە كىتاب ئوقۇپ بېرىش ئۈلارنى غىزالاندۇرغانغا ئوخشايدۇ.

فرانكىغورد كوچىسىدا بىر كۈتۈپخانا بار، ھەرقانداق بىر يولۇچى ئۇ يەرگە كىرىپ كىتاب ئوقۇيالايدۇ ۋە ئېلىپ كېتىپ ئوقۇيالايدۇ، ئۇنىڭدىن سىرت ئۇنىڭ ھەرقانداق يېرىگە خالىغان تىلدىكى كىتابنى قوشۇپ قويالايدۇ.

كىشىلەرگە ئىشىنىش كېرەك، ئۈلار رىقابەتسىزلا خوجايىن بولالىشى مۇمكىن، ئۈلارنىڭ ئەقلىگە ۋە توغرا – خاتانى ئايرىيالايدىغانلىقىغا ئىشىنىش كېرەك.

باللارنىڭ رەسىملىك ھېكايە كىتابلارنى چىن دىلىدىن بېرىلىپ ئوقۇشى، تەلىم – تەربىيەنىڭ ئۇنۇم بېرىش جەريانىدۇر.

ئانىسىغا ياكى باشقا باللارغا ھەرپلەرنى يېشىپ بېرىش، شۇ بالىغا نىسبەتەن مۇھىم بىر بايقاشقا ئوخشايدۇ. كىچىك ۋاقتىمدا لوزۇنكىدىكى خەتلەرنى ئوقۇشقا بۇيرۇلدۇم، ئۇنى تېز سۈرئەتتە ئوقۇغان ۋاقتىمدا خۇددى ئاڭلاش ۋە كۆرۈشتىن باشقا يېڭى بىر ھېس – تۇيغۇنى بايقىغاندەك بولغان ئىدىم.

ئىمتىھان مەيدانىغا كىرىشتىن ئىلگىرى كىتابقا ئەڭ ئاخىرقى قېتىم كۆز يۈگۈرتىدىغان ئوقۇغۇچى كىتاب بىلەن قايتا كۆرۈشمەيدىغاندەك خوشلىشىدۇ، ئۇ كىتابنى تاماملىمىدى. ياق، بەلكى ئۇ كىتابنى تېخى باشلىمىدى.

مەنبە: فك السحر! – د. سلمان بن فهد العودة – http: //www. islamtoday. net

تەرجىمىدە: شەھرىزات.

:Please follow and like us

Save Tweet Share Like Follow

ئاچقۇچ

بارلىق ھوقۇق ساجىيە تور

ئەۋلاد گۈزىيىسى
www.ewlat.org
www.uyghurkitap.com
ئۇيغۇرچە ماقالە، قەدىمىي ئەسەر ۋە قوليازمىلار ئامبىرى